DER DF 56 anos - Uma Autarquia Rodoviária, de Trânsito e de Mobilidade

Esplanada dos Ministérios, Catedral de Brasília, Museu e Biblioteca Nacional de Brasília

Congresso Nacional

Visitação: todos os dias das 9h30 às 17h.
De segunda a sexta, bermudas, shorts e chinelos são proibidos.
☎ 3216-1771/ 1772

Catedral Metropolitana Nossa Senhora Aparecida

Visitação: segunda 8h-17h, terça e quinta 11h-17h e nos outros dias, das 8h às 17h.
Missas: de terça a sexta às 12h:15, sábado às 17h e domingo às 8h30, 10h30 e 18h.
☎ 3224-4073

Teatro Nacional Cláudio Santoro

Visitação temporariamente suspensa, Teatro em reforma.
☎ 3325-6108

Torre de TV

Mezanino e Mirante: terça a domingo, das 9h às 19h.
Fonte Luminosa: segunda a domingo, em três horários: das 7h às 9h, das 11h30 às 14h30 e das 17h às 22h.
Feira de Artesanato: de terça a quinta-feira, das 9h às 17h e de sexta a domingo, das 9h às 18h.

Torre de TV Digital

Visitação: sábado, domingo e feriados, das 9h às 17h.
☎ 3214-2744

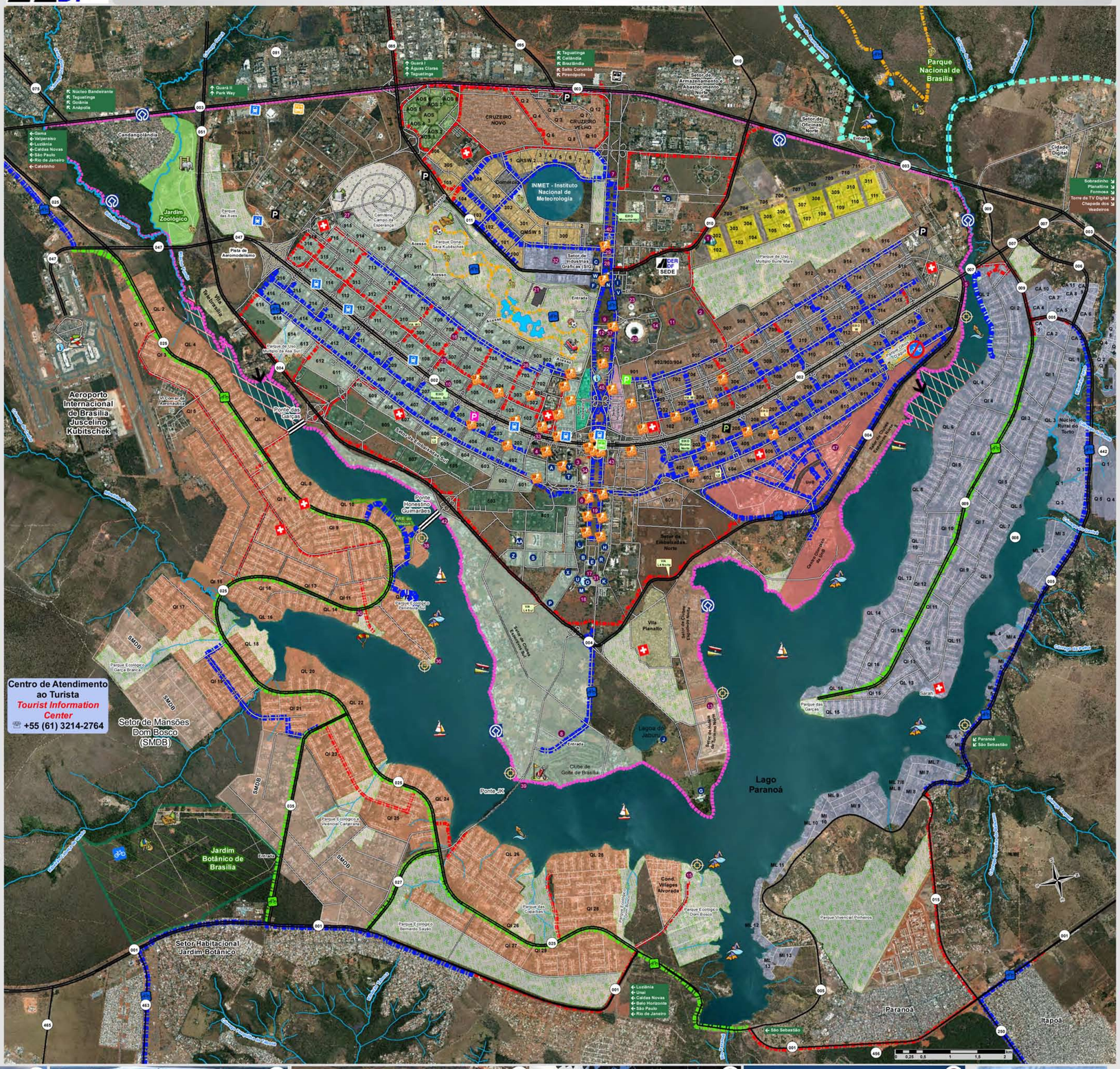

Palácio do Planalto

Visitação: domingo, das 9h30 às 14h.
☎ 3411-2317/2041/2440

Ermida Dom Bosco

Visitação: de segunda a sexta-feira, das 6h às 20h e sábado, domingo e feriados, das 8h às 20h.
☎ 3367-4505

MAPA TURÍSTICO DO DISTRITO FEDERAL

O DER/DF tem a satisfação de apresentar à população do DF e aos visitantes de outras cidades e países, o Mapa Rodoviário Turístico – versão 2016, contendo a região central de Brasília, destacando-se os principais pontos turísticos desta Capital.

Em destaque, são apresentadas informações relacionadas à Esplanada dos Ministérios, Congresso Nacional, Catedral de Brasília, Teatro Nacional Cláudio Santoro, Torre de TV, Torre de TV Digital, Estádio Nacional de Brasília Mané Garrincha, Ponte Juscelino Kubitscheck, Centro de Convenções Ulysses Guimarães, Museu do Catetinho, Memorial JK, Palácio do Planalto, Ermida Dom Bosco, entre outros.

O conjunto urbanístico-arquitetônico de Brasília foi inscrito na lista do Patrimônio Mundial em dezembro de 1987. Os atributos que conferem valor universal à Brasília, presentes no Plano Piloto são: o cruzamento dos dois eixos, a hierarquia do sistema viário, a setorização da cidade com seus gabaritos e usos, o sistema de espaços livres e verdes, a Esplanada dos Ministérios e edifícios representativos que compõem o Eixo Monumental, além das superquadras organizadas nas unidades de vizinhança. Soma-se a isso a arquitetura de Óscar Niemeyer para os edifícios mais representativos (Fonte: Iphan). Brasília é detentora da maior área tombada do mundo - 112,25 km² (Fonte: Planalto). Essa edição destaca a importância de Brasília como Patrimônio Mundial, delimitando sua área no mapa.

Terminais

- Hospital
- Polícia
- Special Police Unit for Tourism Support
- Delegacia da Criança e do Adolescente
- Delegacia da Mulher
- Centro de Atendimento ao Turista
- Rodoviária do Plano Piloto
- Estação Rodoviária Interestadual
- Parque Ferroviário
- Estações do Metro
- Aeroporto Internacional JK

Bairros

Asa Norte, Cruzeiro, Asa Sul, Lago Norte, Lago Sul, Noroeste, Octogonal, Sudoeste, Vila Planalto

Setores

Setor de Embaixadas Sul, Setor de Embaixadas Norte, Setor Hoteleiro Sul, Setor Hoteleiro Norte

- Ciclovia
- Acostamento Sinalizado
- Ciclovia Planejada
- Estações de Bike

Rodovia

- Pavimentada
- Duplicada
- Vias Urbanas

- Pontos de Lançamento de Esgoto Tratado
- Balneabilidade Excelente
- Áreas de Uso Restrito

Fonte: CAESB 2016

Áreas Protegidas

- Jardim Botânico
- Jardim Zoológico
- Parques Urbanos
- Brasília - Patrimônio Mundial/ World Heritage
- Parque Nacional de Brasília (Água Mineral)

Pontos Turísticos

1 - Albergue da Juventude
2 - Autódromo Nelson Piquet
3 - Biblioteca Nacional Leonel de Moura Brizola
4 - Caixa Cultural (Átrio dos Vitrais)
5 - Calçadão da Asa Norte
6 - Catedral Metropolitana Nossa Senhora Aparecida
7 - Catedral Militar Rainha da Paz
8 - Centro Cultural Banco do Brasil (CCBB)
9 - Centro de Convenções Ulysses Guimarães
10 - Cine Brasília
11 - Cine Drive-In
12 - Clube Cultural do Choro
13 - Concha Acústica
14 - Conjunto Aquático Cláudio Coutinho
15 - Ermida Dom Bosco
16 - Espaço Cultural Renato Russo
17 - Espaço Lúcio Costa
18 - Espaço Oscar Niemeyer
19 - Esplanada dos Ministérios
20 - Estádio Nacional de Brasília Mané Garrincha
21 - ExpoBrasília Pavilhão do Parque da Cidade
22 - Fundação Nacional de Artes (FUNARTE)
23 - Ginásio Nilson Nelson
24 - Granja do Torto
25 - Igrejinha Nossa Senhora de Fátima
26 - Instituto Histórico e Geográfico do DF
27 - Legião da Boa Vontade (LBV)
28 - Memorial dos Povos Indígenas
29 - Memorial JK
30 - Morro da Asa Delta
31 - Museu da Cidade
32 - Museu da Imprensa
33 - Museu de Valores do Banco Central
34 - Museu Nacional Honestino Guimarães
35 - Museu Vivo da Memória Candanga
36 - Península dos Ministros
37 - Planetário de Brasília
38 - Pontão do Lago Sul
39 - Ponte Juscelino Kubitschek (3ª Ponte)
40 - Praça do Cruzeiro Memorial da 1ª Missa
41 - Praça dos Cristais
42 - Praça dos Orixas (Prainha)
43 - Teatro Nacional de Brasília
44 - Teatro Pedro Calmon
45 - Torre de TV
46 - Torre de TV Digital
47 - UnB

Monumentos

A - CAC Receita Federal
B - Câmara dos Deputados
C - Câmara Legislativa do DF
D - Catetinho (DF-003/DF-065)
E - Congresso Nacional
F - MPDFT
G - Palácio da Alvorada
H - Palácio da Justiça
I - Palácio do Buriti
J - Palácio do Jaburú
K - Palácio do Planalto
L - Palácio Itamaraty
M - Panteão da Pátria Tancredo Neves
N - Praça do Buriti
O - Praça dos Três Poderes
P - Procuradoria Geral da República
Q - Quartel General do Exército
R - Senado Federal
S - Superior Tribunal de Justiça
T - Superior Tribunal Militar
U - Supremo Tribunal Federal
V - TCDF
W - TJDFT
X - Tribunal de Contas da União
Y - Tribunal Regional Federal 1ªRegião
Z - Tribunal Superior do Trabalho
AA - Tribunal Superior Eleitoral

Estádio Nacional de Brasília Mané Garrincha

Ponte Juscelino Kubitschek

Palácio da Alvorada

Visitação Pública: quarta-feira, das 15h às 17h.
☎ 3411-2318/2317

Museu do Catetinho

Visitação: todos os dias, das 9h às 17h.
☎ 3338-8803/ 3386-8167

Memorial JK

Visitação: de terça a domingo, das 9h às 18h. Entrada: R$ 10,00(inteira).
☎ 3226-7860/ 3225-9451

Distrito Federal

Elaboração do Mapa Rodoviário Turístico 2016:
Gerência de Geoprocessamento
Coordenação de Planejamento
GE/GEO/COPLAN/DER-DF

A Secretaria de Mobilidade e o Departamento de Estradas de Rodagem do Distrito Federal agradecem a comunicação de falhas e/ou omissões encontradas neste mapa, pelos:
Telefone (61) 3111-5534
E-mail: coplan@der.df.gov.br

DISTRIBUIÇÃO GRATUITA. PROIBIDA A VENDA.

Sistema de Coordenadas Geográficas
Datum: SIRGAS 2000
Datum Vertical: Imbituba - SC

Atualização do sistema viário e definição dos Pontos Turísticos a partir das ORTOFOTOS de maio de 2015 - TERRACAP (SIRGAS 2000 - UTM 23 SUL (Resolução espacial: 24 cm). Mosaico visualizado por meio do Serviço de Mapas pela Internet (WMS - *Web Map Service*), disponibilizado pela CODEPLAN.

Coordenado por: Caroline Ribeiro Chahini
Equipe: Paulo Honório; Janbutty dos Santos e Gisele Formiga
Fotógrafo: Geilson Maceido Lima